

НАДПРЕДМЕТНЫЙ БЛОК

I. Основы социологии

1. Выбрать правильный ответ

Объектом изучения социологии является

1. общество
2. человек
3. государство

2. Выбрать правильный ответ

Ожидаемое от человека поведение, обусловленное его положением в обществе

1. статус
2. роль
3. профессия

3. Выбрать правильный ответ

Прикладная функция социологии состоит в

1. обогащении социологической теории
2. предоставлении конкретной социологической информации для решения практических научных и социальных задач
3. создании методологической базы для других наук

4. Выбрать правильный ответ

Общество в современной социологии - это

1. все разумные существа на планете
2. люди, взаимодействующие на определенной территории и имеющие общую культуру

5. Выбрать правильный ответ

Система образования относится к

1. институтам политики
2. экономическим институтам
3. духовным институтам

6. Выбрать правильный ответ

Социальное неравенство, основанное на этнической принадлежности называется

1. национализм
2. расизм

7. Выбрать правильный ответ

Изменение положения индивида или группы в системе социальной стратификации называется:

1. профессиональным ростом
2. социальной мобильностью
3. возрастными изменениями

8. Выбрать правильный ответ

Стремление к обособлению, отделению части государства или отдельного этноса определяется понятием

1. сегрегация

2. апартеид
3. сепаратизм

9. Выбрать правильный ответ

Процесс формирования общих устойчивых черт личности называется

1. обучение
2. воспитание
3. социализация

10. Выбрать правильный ответ

Девиантное поведение в социологии определяется как

1. отклонение от групповой нормы
2. преступное поведение
3. подчинение общим правилам

11. Выбрать правильный ответ

Конкретные социально-педагогические исследования - это:

1. способ решения назревших социальных и педагогических проблем
2. средство получения информации

12. Выбрать правильный ответ

Понятие «респондент» обозначает:

1. лицо, проводящее сбор первичной социологической информации
2. лицо, выступающее источником первичной социологической информации
3. лицо, достигшее 18 лет и имеющее высшее образование

13. Выбрать правильный ответ

Самый распространенный метод сбора социально-педагогической информации

1. опрос
2. наблюдение
3. эксперимент

II. Основы ИКТ технологии

Текстовый процессор (редактор)

1. Выберите верный алгоритм копирования фрагмента текста

1. выделить фрагмент, Копировать, установить курсор, Вставить
2. установить курсор, выделить фрагмент, Вырезать, Вставить
3. установить курсор, выделить фрагмент, Копировать, Вставить
4. выделить фрагмент, Вырезать, установить курсор, Вставить

2. Выбрать правильный ответ

При наборе текста в текстовом редакторе, клавиша Enter используется для

1. перехода на новый абзац
2. вставки рисунка
3. перехода на новую страницу
4. открытие нового документа

3. Выбрать правильный ответ

Каких списков нет в текстовом редакторе

1. многоколоночных
2. многоуровневых
3. нумерованных

4. маркированных

Электронные таблицы

4. Дописать правильный ответ

Основным элементом электронной таблицы является _____

5. Выбрать правильный ответ

В электронной таблице имя ячейки образуется

1. из имени столбца и строки
2. из имени столбца
3. из имени строки
4. из последовательности цифр

6. Выбрать правильный ответ

Электронная таблица структурно состоит из

1. строк и столбцов
2. фрагментов
3. абзацев
4. записей и полей

Интернет и электронная почта

7. Выбрать правильный ответ

Какой символ обязательно присутствует в адресе электронной почты

1. @
2. *
3. #
4. &

8. Выбрать правильный ответ

Что нельзя прикрепить к электронному письму

1. папку
2. текстовый файл
3. графический файл
4. архив

9. Выбрать правильный ответ

Поисковая система это

1. сайт, позволяющий осуществлять поиск информации на основе ключевых слов, определяющих область интереса пользователя
2. программа тестирования компьютера
3. протокол передачи почтовых сообщений
4. программа передачи гипертекстовой информации

10. Выбрать правильные ответы:

Гиперссылкой может быть...

1. текст
2. графическое изображение
3. папка
4. архив

11. Выбрать правильный ответ

Поставить в соответствие название программы и определение

Текстовый редактор	компьютерная программа, предназначенная для обработки различных данных, представленных в табличной форме
Графический редактор	компьютерная программа, обеспечивающая доступ и перемещение в глобальной компьютерной сети Интернет
Электронные таблицы	компьютерная программа, используемая для создания, редактирования и форматирования документов
Браузер	компьютерная программа создания и редактирования изображений (рисунков, фотографий и др.)

III. ОБЖ

1. Выбрать правильный ответ

Универсальный номер для вызова служб МЧС по мобильному телефону:

1. 01
2. 02
3. 03
4. 009
5. 112
6. 911

2. Выбрать правильный ответ

Система условий, обеспечивающих сохранение и укрепление физического и психологического здоровья обучающихся, воспитанников создается:

1. Администрацией ОУ в рамках своих полномочий
2. В соответствии с требованиями Министерства Образования РФ
3. Медицинской службой образовательного учреждения
4. Специалистами по физическому воспитанию и психологической службой ОУ

3. Выбрать правильный ответ

В случае "штормового предупреждения" НЕ следует:

1. плотно закрыть окна и двери
2. отключить газ, потушить возможные источники огня
3. отключить радио
4. укрыться в помещении

4. Выбрать правильный вариант

Первая помощь в Российской Федерации оказывается:

1. только гражданам России;
2. всем лицам, находящимся на ее территории
3. только гражданам, имеющим медицинский полис
4. только людям, за жизнь которых несете ответственность.

5. Выбрать правильный ответ

Серьезные повреждения зданий, оборудования, повлекшие большие человеческие жертвы, называются:

1. аварией
2. катастрофой
3. экстремальной ситуацией
4. террористическим актом

6. Выбрать правильный ответ

При длительных прогулках или работе в холодную погоду опасно:

1. одеваться тепло
2. надевать шапку и шарф
3. использовать одежду из нескольких слоев
4. увеличивать нагрузку до появления пота

7. Выбрать правильный ответ

Утомление в процессе учебы является:

1. признаком заболевания
2. причиной ухудшения здоровья
3. следствием неправильной организации учебного процесса
4. нормальной защитной реакцией организма

8. Выбрать правильный ответ

В комплекс мероприятий по оказанию первой помощи входит:

1. обработка раны
2. применение обезболивающих препаратов
3. транспортировка пострадавшего в лечебное учреждение
4. вызов скорой медицинской помощи

9. Выбрать два правильных ответа

Пострадавшего следует транспортировать своими силами в том случае, если:

1. нет надежды на быстрое прибытие медицинской помощи
2. нужно немедленно удалить из опасных для жизни условий
3. имеются обширные травмы
4. отсутствует сознание
5. имеется опасное кровотечение

10. Выбрать правильный ответ

К признакам сотрясения головного мозга относятся:

1. рвота и головная боль
2. судороги
3. повреждения кожи головы
4. обширные гематомы (шишки)

11. Выбрать правильный ответ

Здоровый образ жизни зависит в большей степени от:

1. экологической ситуации в стране
2. качества продуктов питания
3. эпидемической обстановки в регионе
4. осознанного индивидуального поведения человека

12. Выбрать два правильных ответа

Реанимационные мероприятия продолжают:

1. 3 - 5 минут
2. 30 минут
3. до прибытия квалифицированной помощи
4. до восстановления сознания

13. Выбрать правильный ответ

Федеральный закон РФ № 323-ФЗ «Об основах охраны здоровья граждан в РФ» здоровье человека определяет как:

1. отсутствие болезней и физических недостатков;
2. состояние физического, психического и социального благополучия человека, при котором отсутствуют заболевания, а также расстройства функций органов и систем организма;
3. отсутствие у человека болезней, а также оптимальное сочетание здорового образа жизни с умственным и физическим трудом;
4. врожденная невосприимчивость к простудным заболеваниям

14. Выбрать правильный ответ

Уход за пострадавшим, получившим какую-либо травму или внезапное повреждение, до того, как успеет приехать скорая медицинская помощь или врач это:

1. первая медицинская помощь;
2. "первая доврачебная помощь";
3. доврачебная помощь;
4. первая помощь

15. Выбрать правильный ответ

Максимальное наказание, которое предусмотрено за ложное сообщение об угрозе террористического акта:

1. выговор
2. денежный штраф
3. принудительные работы
4. административный арест
5. лишение свободы

16. Выбрать правильный ответ

Наиболее важным фактором переутомления является:

1. излишняя требовательность и настойчивость педагога;
2. различные заболевания ребенка;
3. игнорирование в учебном процессе гигиенических требований и индивидуальных особенностей ребенка;
4. неудовлетворительная физическая подготовка

17. Выбрать правильный ответ

Что собой представляет мировоззрение человека?

1. взгляды личности на определённые события и явления;
2. система взглядов на состояние окружающей среды;
3. система взглядов на окружающую действительность и место человека в ней;
4. отношение ко всему происходящему в природе и обществе, включая армейскую службу.

18. Выбрать правильный ответ

Индивидуальный подход в организации образовательного процесса подразумевает:

1. защиту от любых форм дискриминации, обусловленной наличием у них каких-либо заболеваний;
2. ограничение, учащимся с отклонениями в состоянии здоровья учебных нагрузок;
3. освобождение от внеурочной деятельности;
4. тщательное выполнение медицинских рекомендаций.

19. Выбрать правильный ответ

Охрана здоровья участников образовательной деятельности прерогатива:

1. медицинской службы ОУ;

2. администрации ОУ
3. членов семьи учащегося;
4. граждан

20. Выбрать правильный ответ

Требования к организации профилактики употребления психоактивных веществ обучающимися, воспитанниками включают:

1. выявление факторов риска распространения в подростковой, молодежной среде ПАВ и оценку эффективности реализуемых в образовательном учреждении превентивных программ
2. анкетирование школьников для оценки риска употребления психоактивных веществ в ближайшем будущем;
3. проведение биохимических тестов для выявления учащихся, употреблявших психоактивные вещества в течение последних месяцев;
4. выявление путей распространения психоактивных веществ в ОУ и прерывание их с помощью правоохранительных органов.

IV. Основы воспитательной деятельности

1. Выбрать правильный ответ

Воспитание может быть рассмотрено как:

1. Общественное явление, воздействие общества на личность
2. Специально организованная деятельность педагогов и воспитанников для реализации целей образования в условиях педагогического процесса
3. Целенаправленное управление процессом развития личности
4. Все ответы верны

2. Выбрать правильный ответ

Деятельность педагогов, ориентированная на реализацию целей образования в условиях педагогического процесса:

1. Воспитательная работа
2. Воспитательная система
3. Воспитательное мероприятие
4. Система воспитательной работы

3. Выбрать правильный ответ

Создание условий для саморазвития и самореализации личности в гармонии с самим собой и обществом является ведущей целью:

1. Гуманистического воспитания
2. Гуманитарного воспитания
3. Демократического воспитания
4. Поликультурного воспитания

4. Выбрать правильный ответ

Согласно отечественной психолого-педагогической традиции, личность – это явление, которое:

1. Присуще человеку от рождения и неизменно на протяжении всей жизни
2. Проявляется в ходе онтогенетического развития
3. Характеризует индивидуальность человека
4. Свойственно лишь избранным людям

5. Выбрать правильный ответ

Свобода личности, формируемая в процессе духовно-нравственного воспитания – это:

1. Уход от власти низменных потребностей, выбор высших ценностей и стремление к их реализации;
2. Удовлетворение всех имеющихся потребностей;
3. Отсутствие потребностей, следование за обозначенными авторитетным лицом целями;
4. Никогда не реализуемая потребность

6. Выбрать правильный ответ

Социализация в широком значении характеризуется как:

1. Взаимодействие человека и общества
2. Приспособление человека к требованиям общества
3. Развитие и саморазвитие человека
4. Общественное воспитание

7. Выбрать правильный ответ

К микрофакторам социализации (факторам, оказывающим непосредственное влияние на человека), выделенным в теории воспитания А.В. Мудриком относятся:

1. Космос, общество, государство и др.
2. Телевидение, город, поселок и т.п.
3. Семья, группа сверстников и пр.
4. Генетика, физиология человека

8. Выбрать правильный ответ

Создание условий для приспособления к жизни в социуме, преодоления или ослабления недостатков или дефектов развития отдельных категорий людей в специально созданных для этого организациях это:

1. Социальное воспитание
2. Диссоциальное воспитание
3. Коррекционное воспитание
4. Семейное воспитание

9. Установите соответствие принципов гуманистического воспитания с их содержанием:

1. Принцип соединения воспитания с трудом	Как можно больше требований и как можно больше уважения одинаково направленных на всех обучающихся и на самого педагога
2. Принцип опоры на положительное в человеке, на сильные стороны его личности	Обращать внимание на положительные стороны человека, а не на его недостатки
3. Принцип увлечения детей перспективами, создания ситуаций ожидания завтрашней радости	Необходимо помочь ребенку наметить перспективы его личностного роста и соотнести их с перспективами развития коллектива
4. Принцип уважения к личности ребенка в сочетании с разумной требовательностью к нему	Социальное и интеллектуальное содержание труда, его нравственная направленность, труд как источник радости и удовлетворения

10. Установите соответствие принципов гуманистического воспитания с их содержанием:

1. Принцип связи воспитания с жизнью	Эстетическая обстановка, создание продуктов эстетического характера самими детьми, эстетическое просвещение
--------------------------------------	---

2. Принцип согласования требований образовательного учреждения, семьи и общественности	Каждое воздействие педагога является воздействием на коллектив, а через него на личность
3. Принцип сочетания прямых и непрямых управленческих действий со стороны педагога	Единство требований, предъявляемых обучающимся
4. Принцип эстетизации детской жизни	Включение обучающихся в общественно-полезную деятельность, ознакомление с текущими событиями

11. Выбрать правильный ответ

Гражданско-патриотическое воспитание ориентировано на:

1. Внутреннюю свободу личности
2. Уважение к государственной власти
3. Гармоничное проявление культуры межнационального общения
4. Все ответы верны

12. Выбрать правильный ответ

Трудолюбие может быть сформировано у детей, если:

1. Работа, которую необходимо выполнить детям, прописана в программных документах образовательного учреждения;
2. Работа, которую необходимо выполнить, задается взрослым, который сам не желает трудиться и не участвует вместе с детьми в процессе выполнения трудового задания;
3. Работа, которую необходимо выполнить, приносит детям увлеченность и перспективу «завтрашней радости»;
4. Работа, которую необходимо выполнить, предъявляется исключительно в форме требования взрослого.

13. Выбрать правильный ответ

Формирование эстетического вкуса и преобразовательной эстетической деятельности детей возможно в условиях:

1. Пристального внимания к природной привлекательности ребёнка;
2. Повышенных требованиях к эстетике одежды и внешнему виду детей;
3. Эстетически оформленного места жизни ребенка, созданного взрослыми;
4. Эстетически оформленного места жизни ребенка, идентификацией ребенка с этим местом и активным посильным участием в поддержании его эстетической привлекательности.

14. Выбрать правильный ответ

Методы воспитания - это:

1. Способы профессионального взаимодействия педагога и детей с целью решения воспитательных задач;
2. Техника и логика построения процесса воспитания;
3. Формы организации детской активности;
4. Наборы приемов воспитания.

15. Выбрать правильный ответ

Современный национальный воспитательный идеал определяется:

1. Конституцией Российской Федерации;
2. Законом Российской Федерации об образовании;
3. Концепцией духовно-нравственного развития и воспитания личности гражданина России;

4. Федеральным Государственным Образовательным Стандартом общего образования.

16. Выбрать правильный ответ

В сфере личностного развития духовно-нравственное воспитание должно обеспечить:

1. Трудолюбие, бережливость, жизненный оптимизм, способность к преодолению трудностей;
2. Развитость чувства патриотизма и гражданской солидарности;
3. Законопослушность и сознательно поддерживаемый гражданами правопорядок;
4. Ориентацию в сфере религиозной культуры и светской этики.

17. Выбрать правильный ответ

Концепция духовно-нравственного развития и воспитания личности гражданина России определяет роль педагога, прежде всего как:

1. Источника информации
2. Медиатора
3. Фасилитатора
4. Воспитателя

18. Выбрать правильный ответ

Знание теоретических концепций воспитания (к примеру, теория коллектива А.С. Макаренко, теория воспитательных систем Л.И. Новиковой, теория воспитывающего обучения И. Гербарта и др) относится к:

1. Методологическому уровню знания
2. Методическому уровню знания
3. Теоретическому уровню знания
4. Технологическому уровню знания

19. Выбрать правильный ответ

Духовно-нравственное развитие личности – осуществляемое в процессе социализации последовательное расширение и укрепление

1. Ценностно-смысловой сферы личности.
2. Эмоционально-волевой сферы личности
3. Когнитивной сферы личности
4. Деятельностной сферы личности

20. Выбрать правильный ответ

Духовно-нравственное воспитание личности – педагогически организованный процесс усвоения и принятия обучающимися

1. Гуманистических ценностей
2. Общечеловеческих ценностей
3. Базовых национальных ценностей
4. Общенациональных ценностей

V. ПСИХОЛОГИЯ

1. Выбрать правильный ответ

Ведущим видом деятельности подростка является:

1. учебная деятельность
2. учебно-профессиональная деятельность
3. эмоциональное общение
4. общение со сверстниками

2. Выбрать правильный ответ

Важным (основным) стимулом к учению в подростковом возрасте является:

1. притязание на признание среди подростков
2. похвала родителей
3. желание получить хорошую оценку
4. все ответы верны

3. Выбрать правильный ответ

Преобладающим мотивом учения в юношеском возрасте является:

1. практический мотив (связь с профессией)
2. «чтобы быть не хуже других»
3. мотив получения хорошей оценки
4. все ответы верны

4. Выбрать 3 правильных ответа

Структурными компонентами учения являются:

1. аудиальный компонент
2. мотивационный компонент
3. операционный компонент
4. контрольно-оценочный компонент

5. Выбрать 3 правильных ответа

Особенности самосознания личности в подростковом возрасте:

1. неадекватная самооценка
2. самосознание через сравнение себя с другими
3. направленность на будущее
4. потребность быть взрослым

6. Выбрать 3 правильных ответа

Специфическими особенностями педагогического общения являются:

1. направленность на нескольких субъектов
2. ориентированность на субъект
3. стиль общения
4. позиция сторон
5. дистанция

7. Выбрать правильный ответ

Столкновение противоположных позиций на основе противоположно направленных мотивов или суждений - это:

1. конфликт
2. борьба
3. дискуссия
4. решение проблемы

8. Выбрать правильный ответ

Конфликтогены - это:

1. проявления конфликта
2. слова, действия (или бездействия), которые могут привести к конфликту
3. причины конфликта, обусловленные социальным статусом личности
4. состояния личности, которые наступают после разрешения конфликта

9. Выбрать 2 правильных ответа

Одна учительница высказывает другой претензии по поводу многочисленных и часто повторяющихся ошибок в работе. Вторая учительница принимает высказываемые претензии за оскорбление. Между ними возникает конфликт.

Причинами конфликта в данном случае явились:

1. неудовлетворительные коммуникации
2. нарушение этики общения
3. нарушение трудовой дисциплины
4. психологические особенности конфликтующих

10. Выбрать правильный ответ

Верной комбинацией стратегий поведения в конфликте является:

1. компромисс, критика, борьба
2. уступка, уход, сотрудничество
3. борьба, уход, убеждение
4. сотрудничество, консенсус, уступка

11. Выбрать 3 правильных ответа

Безоценочное отношение к личности ученика помогает:

1. устанавливать доверительные отношения
2. контролировать
3. выстраивать отношения
4. понимать мотивы поведения

12. Выбрать правильный ответ

Определите мотив поведения.

Вы дали ученику задание. Он демонстративно закрыл тетрадь, сложил руки, отодвинул пенал. Говорит, что все равно ничего не получится. Вы подошли к мальчику, он спокойно открыл тетрадь и приступил к работе – это...

1. месть
2. власть
3. привлечение внимания
4. избегание неудачи

13. Выбрать правильный ответ

Определите мотив поведения. Ученица сидит на уроке и громко плачет. Вы подошли к ней, и плач стал громче – это...

1. месть
2. власть
3. привлечение внимания
4. избегание неудачи

14. Выбрать правильный ответ

Определите мотив поведения. Ученица сидит на вашем открытом уроке и в присутствии комиссии начинает громко плакать. Вы подходите к ней, а она говорит, что ничего не понимает, потому что Вы плохо учите – это...

1. месть
2. власть
3. привлечение внимания
4. избегание неудачи

15. Выбрать 3 правильных ответа

В составе личностных УУД могут быть выделены следующие виды действий:

1. действие смыслообразования

2. действие нравственно-этического оценивания
3. личностное, профессиональное, жизненное самоопределение
4. действие целеполагания

16. Выбрать правильный ответ

Эти универсальные учебные действия обеспечивают социальную компетентность и учет позиции других людей, партнера по общению или деятельности...

1. регулятивные
2. личностные
3. познавательные
4. коммуникативные

17. Выбрать правильный ответ

Для этого стиля характерно: превосходство одного партнера; деловые, короткие распоряжения, запреты с угрозой, неприветливый тон, возможность быстрого принятия решений о стабилизации общения

1. авторитарный
2. демократический
3. либеральный
4. партнерский

18. Выбрать правильный ответ

Этот стиль общения отличает: стремление уклониться от принятия решений, переложить эту задачу на партнера, практически полная безучастность к результатам деятельности»

1. авторитарный
2. демократический
3. либеральный
4. партнерский

19. Выбрать правильный ответ

Основанием возникновения конфликта является:

1. мотивы конфликта
2. позиции конфликтующих сторон
3. предмет конфликта
4. стороны конфликта

20. Выбрать правильный ответ

Обсуждение поведения человека в разгар конфликта является:

1. необходимой мерой воздействия
2. ошибкой
3. привычкой
4. ситуативной мерой воздействия

VI. СанПиН

1. Выбрать правильный ответ

Площадь учебных кабинетов на одного учащегося в классе при фронтальных формах занятий должен составлять:

- А) 2 кв.м
- Б) 2,5 кв.м
- В) 2.7 кв.м
- Г) 3.0 кв.м

2. Выбрать правильный ответ

Уровень освещения на парте или учебном столе должен соответствовать:

- А) 100-150 люкс
- Б) 200-250 люкс
- В) 300-500 люкс

3. Выбрать правильный ответ

Уровень освещенности классной доски должен быть не менее:

- А) 100-150 люкс
- Б) 200-250 люкс
- В) 300-500 люкс

4. Выбрать правильный ответ

Угол видимости доски от края доски длиной 3,0 м до середины крайнего места обучающегося 2-3 ступени за передним столом должен быть не менее:

- А) 40 градусов
- Б) 35 градусов
- В) 30 градусов

5. Выбрать правильный ответ

Максимальная величина воздействия на школьника учебно-воспитательного процесса в 5-7 классах в неделю составляет при 6-дневном обучении:

- А) 32-35 чч.
- Б) 22 - 25 чч.
- В) 28 - 31 чч.

6. Выбрать правильный ответ

Максимальная величина воздействия на школьника учебно-воспитательного процесса в 8-11 классах в неделю составляет при 6-дневном обучении:

- А) 28 - 31 чч.
- Б) 31 - 34 чч.
- В) 36 - 37 чч.

7. Выбрать правильный ответ

Расстояние от глаз до тетради или книги у обучающихся 5 - 11 классов должно составлять не менее:

- А) 30 - 45 см
- Б) 20-25 см
- В) 50-55 см

8. Выбрать правильный ответ

Оптimum умственной работы у школьников в средней и старшей школе приходится на:

- А) 1-2-3 уроки
- Б) 2-3-4 уроки
- В) 4-5-6 уроки

9. Выбрать правильные ответы

Для предупреждения переутомления и сохранения оптимального уровня работоспособности в течение недели обучающиеся должны иметь облегченный учебный день в:

- А) понедельник или вторник
- Б) вторник или среда
- В) четверг или пятницу

10. Выбрать правильный ответ

Какая температура должна поддерживаться в учебных помещениях и кабинетах во время занятий:

- А) 18-24°
- Б) 15- 18°
- В) 17-20°

VII. ОСНОВЫ ЭКОНОМИКИ

1. Выбрать правильный ответ

Основные вопросы экономики формулируются как:

- 1. Что производится? Как производится? Кем потребляется?
- 2. Что потребляется? Как производится? Кто производит?
- 3. Что производится? Как потребляется? Кто производит?
- 4. Что потребляется? Как производится? Кто потребляет?

2. Выбрать правильный ответ

Из-за нехватки денег Вы вынуждены купить несколько дорогих, но красивых тетрадей и несколько тетрадей более дешевых. Вы столкнулись:

- 1. с проблемой ограниченности ресурсов;
- 2. с проблемой ограниченности ресурсов и необходимостью компромиссного выбора;
- 3. с проблемой ограниченности ресурсов, необходимостью компромиссного выбора и оценкой альтернативной стоимости;
- 4. с проблемой ограниченности ресурсов и оценкой альтернативной стоимости.

3. Выбрать правильный ответ

В экономике спрос – это:

- 1. количество товара, которое производители предлагают к продаже по соответствующим ценам;
- 2. количество товара, которое люди хотят иметь, независимо от того, могут ли они купить его или нет;
- 3. связь между количеством товара, которое потребители готовы купить, и ценой этого товара;
- 4. количество товара, на приобретение которого у покупателей есть средства.

4. Выбрать правильный ответ

Цены в рыночной экономике:

- 1. стабильно низки;
- 2. выше, чем при государственном регулировании;
- 3. меняются в результате взаимодействия спроса и предложения;
- 4. устраивают продавцов, но не устраивают покупателей.

5. Выбрать правильный ответ

Деньги в экономической системе государства служат в качестве:

- 1. единицы счета;
- 2. средства платежа;
- 3. средства накопления;
- 4. всего вышеперечисленного.

6. Выбрать правильный ответ

Что из перечисленного ниже лучше всего отражает понятие «государство в экономике»?

- 1. Совокупность законодательных, исполнительных и судебных органов, действующих на всех территориальных уровнях управления.

2. Совокупность законодательных, исполнительных и судебных органов, действующих на федеральном уровне управления.
3. Совокупность природных, трудовых и капитальных ресурсов, имеющихся на территории данной страны.
4. Совокупность природных, трудовых и капитальных ресурсов, принадлежащих жителям данной страны.

7. Выбрать правильный ответ

Банк начисляет процент по вкладу как на первоначально внесенную сумму, так и на сумму ранее начисленных процентов. Такая схема начисления процентов называется ...

1. простым процентом;
2. сложным процентом;
3. процентом по кредиту;
4. выгодным процентом.

8. Выбрать правильный ответ

Индекс потребительских цен - это ...

1. термин, впервые введенный Дж. Кейнсом во времена Великой депрессии в США; в настоящее время практического значения не имеет;
2. величина, показывающая динамику изменения стоимости некоторого фиксированного набора товаров и услуг;
3. величина, ежегодно подсчитываемая ООН для сравнения материального благосостояния стран;
4. величина, используемая для отслеживания динамики цен на все конечные товары и услуги, произведенные в стране за год.

9. Выбрать правильный ответ

Термином “предложение” в экономике описывается:

1. зависимость количества товара, которое продавцы готовы продать, от цены этого товара;
2. количество товара, которое продавцы готовы продать по данной цене;
3. зависимость количества товара, которое покупатели готовы купить, от цены этого товара;
4. все вышеперечисленное.

10. Выбрать правильный ответ

Гражданин Маркелов купил у фирмы «Честная коммерция» одну единицу товара. Сумма, заплаченная Маркеловым, является ...

1. для него - затратами, для фирмы - прибылью, для него и для фирмы - ценой;
2. для него - убытком, для фирмы - прибылью, для него и для фирмы - ценой;
3. для него - затратами, для фирмы - выручкой, для него и для фирмы - ценой;
4. для него - полезностью, для фирмы - выручкой, для него и для фирмы - прибылью.

VIII. «Нормативно-правовое обеспечение образовательного процесса»

1. Выбрать правильный ответ.

Правовой акт, регулирующий социально-трудовые отношения в организации и заключаемый работниками и работодателями называется:

1. трудовым договором
2. коллективным договором
3. двусторонним договором
4. трудовым соглашением

2. Выбрать правильный ответ.

Согласно нормам Федерального закона «Об образовании в Российской Федерации» организация питания обучающихся возлагается:

1. на организации общественного питания
2. на образовательные организации, осуществляющие образовательную деятельность
3. на органы местного самоуправления
4. на все вышеперечисленные организации

3. Выбрать два правильных ответа.

В Российской Федерации образование может быть получено в образовательных организациях в следующих формах:

1. очная форма обучения
2. заочная форма обучения
3. экстернат
4. самообразования

4. Выбрать правильный ответ.

Лица, осваивающие дополнительные профессиональные программы, - это:

1. учащиеся
2. слушатели
3. ученики
4. рабочие

5. Выбрать правильный ответ.

За совершение дисциплинарного проступка работодатель имеет право применить следующие дисциплинарные взыскания:

1. перевод на нижеоплачиваемую должность
2. увольнение по соответствующим основаниям
3. лишение доплат, надбавок и других поощрительных выплат
4. строгий выговор

6. Выбрать правильный ответ.

Гарантии и компенсации педагогическим работникам, совмещающим работу с обучением, предоставляются при соблюдении следующих условий:

1. при получении образования соответствующего уровня впервые
2. при получении образования в соответствии с занимаемой должностью
3. при согласии руководителя образовательного учреждения
4. если это регламентируется положениями коллективного договора образовательного учреждения

7. Выбрать правильный ответ.

При приеме в образовательную организацию администрация должна создать условия для ознакомления обучающихся, родителей (законных представителей) несовершеннолетних обучающихся с:

1. должностными инструкциями педагогических работников
2. Уставом образовательной организации
3. коллективным договором
4. правилами внутреннего трудового распорядка

8. Выбрать правильный ответ

Согласно действующему законодательству срочный трудовой договор в обязательном порядке заключается:

1. с поступающим на работу лицом, являющимся пенсионером по возрасту
2. с заместителями руководителя образовательной организации
3. на время исполнения обязанностей временно отсутствующего сотрудника, за которым сохраняется место работы
4. с лицами, поступающими на работу по совместительству

9. Выбрать правильный ответ

Система оплаты труда работником образовательной организации устанавливается:

1. Учредителем
2. Коллективным договором, соглашением и (или) локальными нормативными актами образовательной организации
3. Исполнительным органом государственной власти субъекта РФ
4. Постановлением Правительства РФ

10. Выбрать правильный ответ

Ответственность за нарушение законодательства в области образования несут:

1. только физические лица
2. только должностные лица, нарушившие или допустившие нарушения законодательства
3. только юридические лица, нарушившие законодательство
4. все юридические или физические лица, нарушившие законодательство

11. Выбрать два правильных ответа

Назовите формы получения образования вне организаций, осуществляющих образовательную деятельность

1. Экстернат
2. Самообразование
3. Семейная форма
4. В форме корпоративного обучения
5. Все перечисленные

12. Выбрать правильный ответ

Привлечение обучающихся к труду без их согласия:

1. запрещается
2. разрешается
3. запрещается, если это не предусмотрено образовательной программой

13. Выбрать правильный ответ

Федеральные государственные образовательные стандарты общего образования разрабатываются по:

1. уровням образования
2. по ступеням образования
3. по формам получения образования

14. Выбрать правильный ответ

Комплекс международно-правовых стандартов в отношении защиты и обеспечения благополучия детей закреплен:

1. Конвенцией ООН о правах ребенка
2. Всеобщей декларацией прав человека
3. Конституцией Российской Федерации
4. Международный пакт об экономических, социальных и культурных правах

15. Выбрать правильный ответ

Совокупность прав и свобод, (в т.ч. академических прав и свобод), трудовых прав, социальных гарантий и компенсаций, ограничений, обязанностей и ответственности, - это:

1. Правовой статус педагогического работника
2. Профессиональный уровень педагогического работника
3. Статус образовательной организации
4. Правовой статус родителей (законных представителей) обучающихся

16. Выбрать правильный ответ

Меры дисциплинарного взыскания не применяются к обучающимся осваивающим образовательные программы:

1. дошкольного, начального общего образования, а также к обучающимся с ограниченными возможностями здоровья
2. среднего общего образования
3. среднего профессионального образования

17. Выбрать правильный ответ

К обучающимся могут быть применены следующие меры дисциплинарного взыскания:

1. устное замечание
2. замечание, выговор, отчисление
3. строгий выговор
4. выполнение дополнительных заданий в рамках осваиваемой образовательной программы.

18. Выбрать правильный ответ

В Российской Федерации гарантируется общедоступность и бесплатность следующих уровней образования:

1. среднее общее образование
2. высшее образование-бакалавриат
3. высшее образование- специалитет, магистратура
4. высшее образование – подготовка кадров высшей квалификации

19. Выбрать правильный ответ

Обеспечение равного доступа к образованию для всех обучающихся с учетом разнообразия особых образовательных потребностей и индивидуальных возможностей, - это:

1. направленность (профиль) образования
2. адаптированная образовательная программа
3. инклюзивное образование
4. общее образование

20. Выбрать правильный ответ

Лица, осваивающие образовательные программы начального общего, основного общего или среднего общего образования, дополнительные общеобразовательные программы это:

1. учащиеся
2. слушатели
3. студенты (курсанты)

IX. ПЕДАГОГИКА

1. Выбрать правильный ответ:

Нормативный документ, обеспечивающий реализацию государственного образовательного стандарта с учетом региональных (национальных) особенностей, типа и вида образовательного учреждения, образовательных потребностей и запросов обучающихся (воспитанников) – это:

1. Программа развития образовательного учреждения
2. Основная образовательная программа образовательного учреждения
3. Базисный учебный план
4. Дополнительная образовательная программа

2. Выбрать правильный ответ:

Система ценностных отношений обучающихся, сформированных в образовательном процессе, - это:

1. Личностные результаты
2. Метапредметные результаты
3. Предметные результаты

3. Выбрать правильный ответ:

Умение планировать собственную деятельность в соответствии с поставленной задачей и условиями ее реализации относится к:

1. Регулятивным действиям
2. Коммуникативным действиям
3. Познавательным действиям
4. Личностным действиям

4. Выбрать правильный ответ:

Умение соотносить поступки и события с принятыми этическими принципами, действовать в рамках моральных норм относится к:

1. Регулятивным действиям
2. Коммуникативным действиям
3. Познавательным действиям
4. Личностным действиям

5. Выбрать правильный ответ:

Умение осуществлять расширенный поиск информации с использованием ресурсов библиотек и интернета, обмениваться информацией в образовательном процессе относится к:

1. Регулятивным действиям
2. Коммуникативным действиям
3. Общеучебным действиям
4. Личностным действиям

6. Выбрать правильный ответ:

Основанием выделения следующих типов учебных занятий: урок постановки учебной задачи, урок преобразования учебной задачи, урок моделирования, урок преобразования модели, урок построения системы конкретно-практических задач, урок контроля, урок оценки является:

1. Структура учебной деятельности
2. Приемы активизации познавательного интереса
3. Способы организации общения
4. Приемы формирования учебных навыков

7. Принцип, обеспечивающий переход от адаптивной и репродуктивной модели образования к деятельностной и преобразующей, - это принцип:

1. Принцип полного образования
2. Принцип вариативного образования
3. Принцип опережающего образования
4. Принцип развивающего образования

8. Выбрать правильный ответ:

Деятельность по преобразованию образовательной практики, за счет создания, распространения и освоения новых образовательных систем или их компонентов, - это:

1. Педагогическая деятельность
2. Инновационная деятельность
3. Проектно-исследовательская деятельность
4. Экспертно-аналитическая деятельность

9. Выбрать правильный ответ:

Построение развивающих образовательных процессов в рамках определенного возрастного интервала, создающих условия для развития ребенка в качестве субъекта деятельности, - это:

1. Социально-педагогическое проектирование
2. Педагогическое проектирование
3. Психолого-педагогическое проектирование
4. Дидактическое проектирование

10. Выбрать правильный ответ:

Средство, которое потенциально способно улучшить результаты образовательной системы при соответствующем использовании, – это:

1. Новшество
2. Нововведение
3. Инновация
4. Технология

11. Выбрать правильный ответ:

Целенаправленное изменение, вносящее в среду внедрения новые стабильные элементы, вследствие чего происходит переход системы из одного состояния в другое, – это:

1. Новшество
2. Нововведение
3. Технология
4. Эксперимент

12. Поставить в соответствие виду инновационной деятельности (проектная, научно-исследовательская, образовательная) его характеристику

1. проектная - направлена на профессиональное развитие субъектов определенной практики, на формирование у каждого личного знания (опыта) о том, что и как они должны делать, чтобы инновационный проект воплотился в практике («реализация»)
2. научно-исследовательская - направлена на получение нового знания о том, как нечто может быть («открытие») и о том, как нечто можно сделать («изобретение»)
3. образовательная - направлена на разработку особого, инструментально-технологического знания о том, как на основе научного знания в заданных условиях необходимо действовать, чтобы получилось то, что может или должно быть («инновационный проект»)

13. Поставить в соответствие системообразующему принципу современного образования (принцип опережающего образования, принцип полноты образования, принцип вариативности, принцип фундаментализации) его содержание:

1. Принцип полноты образования - приоритетное развитие сферы образования на фоне других социально-экономических
2. Принцип опережающего образования - единство общего, специального и дополнительного образования во всех видах образовательных институтов структур
3. Принцип вариативности -
4. Принцип фундаментализации - единство многообразия, позволяющее каждому человеку выбирать и вырабатывать свою собственную позицию, собственную образовательную траекторию формирование целостной картины мира, адекватной идее междисциплинарности систем знания

14. Поставить в соответствие образовательному подходу (системно-деятельностный; личностно-ориентированный; проектный; социокультурный) особенность его применения в образовательном процессе:

1. Системно-деятельностный - предполагает идеальное конструирование и практическую реализацию, а также рефлексивное соотнесение замысла и последствий его реализации
2. Проектный - предполагает развитие личности учащегося на основе системы универсальных способов деятельности
3. Социокультурный- предполагает моделирование педагогических условий актуализации и развития опыта личности
4. Личностно-ориентированный - предполагает формирование социально значимых компетентностей и концентрацию на основных ценностях социальных групп, наиболее значимых для определенного типа общества

15. Поставить в соответствие методу обучения (репродуктивный; проблемное изложение; объяснительно-иллюстративный; исследовательский) особенность его реализации:

1. Объяснительно-иллюстративный - Учитель ставит перед обучающимися проблему и показывает путь ее решения; обучающиеся следят за логикой решения проблемы, получают образец развертывания познания
2. Репродуктивный - Обучающийся выполняет действия по образцу учителя
3. Проблемное изложение - - учитель сообщает информацию, обучающиеся ее воспринимают
4. Исследовательский - Самостоятельная поисковая деятельность обучающихся (практическая или теоретическая)

Установить последовательность:

16. Установить последовательность этапов проектирования в образовании:

- Модельный
- Мотивационный
- Рефлексивно-экспертный
- Концептуальный
- Реализационный

17. Установить последовательность методов обучения в логике возрастания степени самостоятельности обучающихся:

- Репродуктивный метод
- Информационно-рецептивный метод
- Частично-поисковый метод
- Метод проблемного изложения
- Исследовательский метод

18. Установить последовательность компонентов структуры учебной деятельности в логике ее формирования:

- Действия контроля и оценки
- Познавательная потребность
- Учебная задача
- Учебно-познавательный мотив
- Учебные действия

19. Установите последовательность ситуаций развития, направленных на освоение содержания и формы ведущей деятельности обучающихся:

- Учебно-проектная
- Дошкольно-игровая
- Учебная
- Дошкольно-учебная
- Учебно-профессиональная
- Игровая

20. Установить последовательность стадий инновационного процесса:

- Выявление потребности в изменениях субъектов образовательного процесса
- Выявление необходимости изменений на участках образовательного процесса
- Разработка способов решения проблем (проектирование новшества)
- Перевод новшества в режим постоянного использования
- Внедрение и распространение новшества

X. ОСНОВЫ ЭКОЛОГИИ

1. Выбрать правильный ответ:

К природным загрязнениям относят выбросы:

1. ТЭС
2. автотранспорта
3. вулканов
4. фабрик

2. Соотнесите между собой экологические понятия и их определения

экологические понятия	определения понятий
1) устойчивое развитие	А) состояние защищенности окружающей среды и жизненно важных интересов человека от возможного негативного воздействия хозяйственной деятельности
2) экологический кризис	Б) общее ухудшение природной среды в результате необратимых изменений в структуре ее систем,
3) деградация окружающей среды	В) устойчивое нарушение равновесия между обществом и природой
4) экологическая безопасность	Г) улучшение качества жизни людей, которое должно обеспечиваться в тех пределах хозяйственной емкости биосферы, превышение которых не приводит к разрушению естественного биотического механизма регуляции окружающей среды и ее глобальным изменениям

3. Выбрать правильный ответ:

Основной причиной уменьшения биологического разнообразия на Земле является:

- 1) охота
- 2) сбор лекарственных трав
- 3) изменение местообитаний и деградация природной среды
- 4) использование растений и животных в пищу человеком

4. Выбрать правильный ответ:

Сфера взаимодействия общества и природы, в границах которой разумная человеческая деятельность становится определяющим фактором развития, называется:

- 1) биосфера
- 2) ноосфера
- 3) хемосфера
- 4) окружающая среда

5. Выбрать правильный ответ:

Социальная экология изучает взаимоотношения, взаимодействия, взаимосвязи в системе:

- 1) общество – окружающая среда
- 2) организм – окружающая среда
- 3) человек – окружающая среда
- 4) биоценоз - биотоп

6. Выбрать правильный ответ:

Экологический стиль мышления, как один из компонентов экологической культуры, предполагает:

- 1) экологические значимые знания
- 2) сотрудничество в отношениях с природой
- 3) рассмотрение природных и социокультурных процессов с позиции целостности, признания существования человека и природы на основе партнерства с ней
- 4) экологические ценности, оценки, отношения, переживания, «эмоциональный резонанс»

7. Выбрать правильный ответ:

Определение экологии как науки впервые было сформулировано:

- 1) Ч. Дарвином
- 2) Э. Геккелем
- 3) В.И. Вернадским
- 4) А. Тенсли

8. Выбрать правильный ответ:

Понятие «ноосфера» определил

- 1) В.И.Вернадский
- 2) Ю.Одум
- 3) Б. Коммонер
- 4) Н.Ф.Реймерс

9. Выбрать правильный ответ:

Верны ли суждения об экологической безопасности?

А. Не рекомендуется употреблять в пищу плодоовощные культуры, выращенные вблизи железных дорог и автомобильных магистралей.

Б. Овощные растения, выращенные с использованием избытка минеральных удобрений, не представляют опасности для организма человека.

- 1) верно только А

- 2) верно только Б
- 3) верны оба суждения
- 4) оба суждения неверны

10. Глобальной экологической проблемой НЕ является:

- 1) продовольственная
- 2) энергетическая
- 3) демографическая
- 4) технологическая (появление новых технологий)

Тесты по ОБЖ

ЗОЖ

Вредные привычки

1. Задание

Выбрать правильный ответ

Наиболее часты из представленных следующие последствия курения

- Опухоли
- Поражения легких
- Сердечно-сосудистые заболевания
- Поражения мозга

2. Задание

Выбрать правильный ответ

Сложившийся способ поведения, осуществление которого в определённых ситуациях приобретает для человека характер потребности называется

- Привычка
- Злоупотребление
- Зависимость
- Наркомания

3. Задание

Выбрать правильный ответ

Употребление вещества или лекарственного препарата в ущерб своему здоровью и работоспособности называется

- Привычка
- Злоупотребление
- Зависимость
- Наркомания

4. Задание

Выбрать правильный ответ

К признакам злоупотребления относится
использование дешевых заменителей алкоголя и токсических веществ
употребление больших доз алкоголя и наркотиков
использование наркотических препаратов при любых обстоятельствах
использование веществ или медикаментов не по назначению

5. Задание

Выбрать правильный ответ

К наркотическим средствам относятся

- все вещества, влияющие на психику
- только группа веществ, официально признанная наркотиками
- вещества, распространяемы нелегально
- все вызывающее зависимость, включая кофе и Интернет

6. Задание

Выбрать правильный ответ

Состояние, когда организм не может больше обходиться без наркотика, и если прекратить его введение сразу, то может возникнуть синдром абстиненции, иногда со смертельным исходом называется

- Психологической зависимостью
- Физической зависимостью
- Толерантностью
- Наркоманией

Двигательная активность

7. Задание

Выбрать правильный вариант

Суммарные значения пульса на занятии характеризуют

- интенсивность
- энергозатраты
- моторную плотность
- утомляемость

8. Задание

Выбрать правильный вариант

Неспецифическая реакция организма на любое предъявляемое к нему требование является

- Стрессом
- Шоком
- Утомлением
- Переутомлением
- Адаптацией

9. Задание

Выбрать правильный вариант

Максимальное значение частоты сердечных сокращений при физической нагрузке для девочки 10 лет равняется

- 160 уд./мин
- 185 уд./мин
- 210 уд./мин
- 215 уд./мин

10. Задание

Выбрать правильный вариант

Наиболее обязательными ранними признаками утомления являются

- жалобы ребенка на усталость
- пассивность и нежелание переключаться на постороннюю деятельность
- покраснение или побледнение лица
- увеличение двигательной активности и количества ошибок в работе

11. Задание

Выбрать правильный вариант

Норма покоя систолического артериального давления мальчика 10 лет равняется

- 90 мм.рт.ст
- 100 мм.рт.ст
- 110 мм.рт.ст
- 115 мм.рт.ст
- 120 мм.рт.ст

12. Задание

Выбрать все правильные варианты

Биологическая роль утомления заключается в

- стимуляции восстановительных процессов
- защитной охранительной реакции
- устойчивом снижении функциональных возможностей
- включении патологических реакций
- инициации стресса

13. Задание

Выбрать правильный вариант

Нормальная реакция организма на физическую нагрузку проявляется
умеренным учащением пульса и повышением артериального давления
учащением пульса при стабильном артериальном давлении
покраснением кожи лица и учащением пульса
повышением артериального давления при стабильном пульсе
уменьшением диапазона между систолическим и диастолическим артериальным давлением

Проблемы питания

14. Задание

Выбрать правильный ответ

Главным недостатком в питании населения России в настоящее время является
дефицит животных жиров
избыток фолиевой кислоты
дефицит полиненасыщенных жирных кислот
избыток йода

15. Задание

Выбрать правильный ответ

В основании "пищевой пирамиды" (основные группы продуктов) находятся
овощи и фрукты
злаки
мясо
рыба
растительные масла

16. Задание

Выбрать правильный ответ

Примерная суточная потребность в энергии старшеклассников составляет
1500-2000 ккал
2000-2500 ккал
2500-3000 ккал
3000-3500 ккал

17. Задание

Выбрать правильный ответ

Вещества или соединения, добавляемые в пищу для придания ей определенных свойств или сохранения качества называются
пищевыми добавками
биологически активными добавками
генетически модифицированными объектами
фальсифицированными

18. Задание

Выбрать правильный ответ

Природные или идентичные природным вещества, предназначенные для употребления одновременно с пищей или введенные в состав пищевых продуктов называются
пищевыми добавками
биологически активными добавками
генетически модифицированными объектами
фальсифицированными

19. Задание

Выбрать правильный ответ

Пищевые продукты, материалы и изделия умышленно измененные (поддельные) и (или) имеющие скрытые свойства и качество, информация о которых является заведомо неполной или недостоверной называются

пищевыми добавками
биологически активными добавками
генетически модифицированными объектами
фальсифицированными

20. Задание

Выбрать правильный ответ

Индекс массы тела ребенка весом 20 кг и ростом 1 м. равняется

- 15
- 18
- 20
- 22
- 25

Теоретические основы ЗОЖ

21. Задание

Выбрать правильный вариант

Уход за пострадавшим, получившим какую-либо травму или внезапное повреждение, до того, как успеет приехать скорая медицинская помощь или врач это:

- первая медицинская помощь;
- "первая доврачебная помощь;
- доврачебная помощь;
- первая помощь;

22. Задание

Выбрать два правильных варианта

Высокий уровень сопротивляемости организма влиянию неблагоприятных факторов внешней среды определяется как:

- Благополучие
- Закаленность
- Резистентность
- Стресс
- Адаптация

23. Задание

Выбрать правильный вариант

Дети, имеющие хронические заболевания в стадии компенсации и не имеющие ограничений при выполнении общеобразовательных программ относятся к группе здоровья

- I
- II
- III
- IV
- V

24. Задание

Выбрать правильный вариант

Учащиеся общеобразовательные учреждения, как правило, не посещающие и находящиеся на индивидуальном обучении относятся к группе здоровья

- I
- II
- III
- IV
- V

25. Задание {{ 85 }} ТЗ № 85

Выбрать правильный вариант

Дети, не имеющие хронических заболеваний, но с функциональными отклонениями со стороны отдельных органов и систем относятся к группе здоровья

- I
- II
- III
- IV
- V

26. Задание

Выбрать правильный вариант

Учащиеся, не имеющие ограничений на занятиях физкультурой и при выборе профессий, относятся к группе здоровья

- I
- II
- III
- IV
- V

27. Задание

Выбрать правильный вариант

Наиболее важный вклад в формирование здоровья учащихся вносят

- организация медицинской службы школы
- правильная организация и достаточный объем занятий физкультурой
- немедленная изоляция учащихся с признаками заболеваний и ограничение контактов с посторонними лицами;
- организация учебного процесса в соответствии с гигиеническими требованиями

28. Задание

Выбрать правильный вариант

Целью оздоровительных мероприятий в образовательных учреждениях является

- ускорение темпов физического развития
- "подлечивание" больных детей
- создание комфортных условий и устранение стрессов
- создание условий для нормальной жизнедеятельности и развития детям с различным состоянием здоровья

Комплекс проблем безопасности

Безопасность ОУ

29. Задание

Выбрать все правильные варианты

Из перечисленных факторов наиболее тяжелые последствия пожара в образовательном учреждении вызывают:

- выделение большого количества тепла
- повреждение зданий
- поражение людей
- повреждения дорогостоящего оборудования
- выделение углекислого газа
- выделение продуктов горения

30. Задание

Выбрать правильный вариант

Основным субъектом обеспечения безопасности образовательного учреждения является

- Учащиеся образовательного учреждения
- Материальные ценности
- Учебная документация
- Медицинская документация
- Школьная администрация

31. Задание

Выбрать правильный вариант

"Национальные интересы РФ" это:

-совокупность внутренних и внешних потребностей государства в обеспечении защищенности и устойчивого развития личности, общества и государства;

-совокупность потребностей государства в обеспечении устойчивого развития личности и общества;

-совокупность внутренних потребностей государства в обеспечении устойчивого развития личности, общества и государства;

-совокупность внутренних и внешних потребностей государства в обеспечении защищенности личности, общества и государства;

32. Задание

Выбрать правильный вариант

Резкую за грудиной боль, резь в глазах, слезотечение, сухой кашель, рвоту, нарушение координации движений, одышку может вызвать при поражении:

Аммиак

Синильная кислота

Ртуть

Хлор

Сероводород

33. Задание

Выбрать правильный вариант

Пары какого из перечисленных веществ являются наиболее токсичными:

Хлора

Ртути

Водорода

Сероводорода

34. Задание

Выбрать правильный вариант

Безопасная величина дозы облучения (однократная):

25 Р

50 Р

75 Р

100 Р

Личная безопасность

35. Задание

Выбрать четыре правильных варианта

Средства личной самообороны, разрешенные УК РФ

электрошокер

газовый баллончик

газовое оружие

травматическое оружие

нарезное неохотничье оружие

взрывные вещества

слезоточивый газ

отравляющие вещества раздражающего действия

36. Задание

Выбрать четыре правильных варианта

Запрещены УК РФ к использованию для самообороны следующие средства

электрошокер

газовый баллончик

газовое оружие

травматическое оружие

нарезное неохотничье оружие

взрывные вещества

слезоточивый газ

отравляющие вещества раздражающего действия

37. Задание

Выбрать правильный вариант

Возраст наступления неполной уголовной ответственности несовершеннолетнего составляет

14 лет

17 лет

13 лет

15 лет

38. Задание

Выбрать правильный вариант

Возраст наступления полной уголовной ответственности несовершеннолетнего составляет

14 лет

15 лет

16 лет

13 лет

39. Задание

Выбрать два правильных варианта

Эксперты ООН к основным жизненно важным интересам личности относят

социальную защищенность

продолжительность жизни

доступность информации

духовное благополучие

благополучие

Национальная безопасность

40. Задание

Выбрать правильный вариант

Формулировка понятия "Национальная безопасность" впервые представлена в:

Конституции РФ 2002г

Федеральном законе "О безопасности"

Федеральном законе "О воинской обязанности и воинской службе"

Федеральном законе "О противодействии терроризму"

41. Задание

Выбрать правильный вариант

"Национальная безопасность" это:

состояние защищенности государства от внешних угроз, которое позволяет обеспечить конституционные права граждан, территориальную целостность РФ и безопасность государства;

состояние защищенности личности, общества и государства от внутренних и внешних угроз, которое позволяет обеспечить конституционные права, свободы, достойные качество и уровень жизни граждан, суверенитет, территориальную целостность и устойчивое развитие РФ, оборону и безопасность государства;

состояние защищенности личности, общества и государства от внутренних и внешних угроз, которое позволяет обеспечить суверенитет, территориальную целостность и устойчивое развитие РФ, оборону и безопасность государства;

состояние защищенности общества и государства от угроз, которое позволяет обеспечить достойные качество и уровень жизни граждан, территориальную целостность и устойчивое развитие РФ, оборону и безопасность государства;

42. Задание

Выбрать правильный вариант

Основной задачей Стратегии национальной безопасности РФ является:

реализация государственной политики в области национальной обороны, государственной и общественной безопасности, устойчивого развития России;

формирование и поддержание силами обеспечения национальной безопасности внутренних и внешних условий, благоприятных для реализации стратегических национальных приоритетов

создание предпосылок для укрепления системы обеспечения национальной безопасности
достойное отношение к исторической памяти

43. Задание

Выбрать правильный вариант

Концепция подготовки граждан РФ к военной службе до 2020 г предусматривает:

увеличение количества обучаемых в образовательных учреждениях ДОСААФ до 80 тыс. человек в год;

увеличение количества обучаемых в образовательных учреждениях ДОСААФ до 100 тыс. человек в год;

увеличение количества обучаемых в образовательных учреждениях ДОСААФ до 150 тыс. человек в год.

увеличение количества обучаемых в образовательных учреждениях ДОСААФ до 200 тыс. человек в год;

44. Задание

Выбрать правильный вариант

По итогам реализации третьего этапа Концепции подготовки граждан РФ к военной службе до 2016 года предполагается:

снизить количество граждан, не соответствующих по состоянию здоровья и уровню физического развития требованиям военной службы, до 10 процентов;

снизить количество граждан, не соответствующих по состоянию здоровья и уровню физического развития требованиям военной службы, до 15 процентов;

снизить количество граждан, не соответствующих по состоянию здоровья и уровню физического развития требованиям военной службы, до 20 процентов;

снизить количество граждан, не соответствующих по состоянию здоровья и уровню физического развития требованиям военной службы, до 25 процентов

45. Задание

Выбрать правильный вариант

По итогам реализации третьего этапа Концепции подготовки граждан РФ к военной службе до 2016 года предполагается:

обеспечить наличие первого спортивного разряда или спортивного звания у 5 процентов граждан, подлежащих призыву на военную службу;

обеспечить наличие первого спортивного разряда или спортивного звания у 6 процентов граждан, подлежащих призыву на военную службу;

обеспечить наличие первого спортивного разряда или спортивного звания у 7 процентов граждан, подлежащих призыву на военную службу.

обеспечить наличие первого спортивного разряда или спортивного звания у 8 процентов граждан, подлежащих призыву на военную службу;

46. Задание

Выбрать правильный вариант

По итогам реализации Концепции подготовки граждан РФ к военной службе до 2020 года предполагается:

увеличить показатель годности к военной службе граждан, прибывших на призывные комиссии, на 25 процентов;

увеличить показатель годности к военной службе граждан, прибывших на призывные комиссии, на 26 процентов;

увеличить показатель годности к военной службе граждан, прибывших на призывные комиссии, на 27 процентов

увеличить показатель годности к военной службе граждан, прибывших на призывные комиссии, на 28 процентов;

Терминология

47. Задание

Выбрать правильный вариант

Свойство окружающей среды, способное при конкретных условиях привести к отрицательным последствиям называется

- опасностью
- угрозой
- риском
- бедствием

48. Задание

Выбрать правильный вариант

Компонент системы, защищённость которого рассматривается в анализе, называют

- объектом безопасности
- субъектом безопасности
- результатом безопасности
- элементом безопасности

49. Задание

Выбрать три правильных варианта

Культура безопасности - это

- степень развитости личности и общества в области обеспечения безопасности
- исключение опасностей из жизнедеятельности
- способы разумной жизнедеятельности человека в области обеспечения безопасности
- результаты жизнедеятельности

50. Задание

Выбрать два правильных варианта

Учитель ОБЖ должен знать:

- Конвенцию о правах ребенка
- Основы работы с текстовыми редакторами, электронными таблицами
- Виды заболеваний своих учеников
- Результаты тестов на наркотики

51. Задание

Выбрать правильный вариант

План гражданской обороны (ГО) образовательного учреждения разрабатывает:

- Учитель ОБЖ
- Преподаватель-организатор ОБЖ
- Директор образовательного учреждения
- Назначенный руководитель ГО объекта

52. Задание

Выбрать правильный вариант

Командно-штабные, тактико-специальные учения и другие мероприятия по ГО готовит и проводит:

- Учитель ОБЖ
- Преподаватель-организатор ОБЖ
- Директор образовательного учреждения
- Назначенный руководитель ГО объекта

53. Задание

Выбрать правильный вариант

Содержание защитных сооружений, индивидуальных средств защиты и формирований ГО в надлежащей готовности обеспечивает:

- Учитель ОБЖ
- Преподаватель-организатор ОБЖ
- Директор образовательного учреждения
- Назначенный руководитель ГО объекта

методика преподавания

Блок 1

54.Задание

Выбрать правильный вариант

Из психолого-педагогических наук методика обучения безопасности жизнедеятельности в наибольшей степени опирается на идеи

- общей педагогики
- общей психологии
- возрастной психологии
- дидактики

55.Задание

Выбрать правильный вариант

Главной целью обучения учащихся безопасности жизнедеятельности является

- формирование знаний по безопасности жизнедеятельности
- формирование культуры безопасности жизнедеятельности
- развитие навыков безопасного поведения на дороге и в общественном транспорте
- развитие умений оказания первой помощи

56.Задание

Выбрать правильный вариант

Год начала изучения основ безопасности жизнедеятельности в Российских школах

- 1989
- 1991
- 2000
- 1995
- 1987

57.Задание

Выбрать правильный вариант

Для формирования умения оказывать первую помощь наиболее целесообразно применение

- уроков - лекций
- уроков - семинаров
- уроков - практикумов
- уроков - дискуссий

58.Задание

Выбрать правильный вариант

Основными структурными компонентами школьного учебника "ОБЖ" являются

- учебный текст и внетекстовые компоненты
- внетекстовые компоненты и иллюстративный материал
- иллюстративный материал и аппарат ориентировки
- пояснительный текст и аппарат организации усвоения

59.Задание

Выбрать два правильных варианта

К организационным формам внеклассной работы по ОБЖ НЕ относятся

- факультативы и кружки
- учебные экскурсии
- практические работы
- олимпиады и викторины
- НОУ

60.Задание

Выбрать правильный вариант

Какая содержательная линия курса ОБЖ отсутствует в программах 5 - 8 классов

безопасность и защита человека в ЧС
здоровый образ жизни
оказание первой помощи
основы воинской службы

Блок 2

61.Задание

Выбрать правильный вариант
Определить вид контроля по ОБЖ, если он предполагает проверку домашнего задания

- предварительный
- текущий
- промежуточный
- итоговый

62.Задание

Выбрать правильный вариант
Наиболее адекватная педагогическая технология ОБЖ в начальной школе

- проектная
- игровая
- модульная
- проблемная

63.Задание

Выбрать правильный вариант
Дисциплина "ОБЖ" в качестве обязательной входит в профиль

- естественнонаучный
- социально-гуманитарный
- технический
- оборонно-спортивный

64.Задание

Выбрать правильный вариант
Лекционной формой обучения с мультимедийным сопровождением является

- лекция - диалог
- лекция - визуализация
- вводная лекция
- лекция с заранее запланированными ошибками

65.Задание

Выбрать правильный вариант
В каком классе с юношами проводятся учебные сборы

- 8
- 9
- 10
- 11

66.Задание

Выбрать правильный вариант
Наиболее важная функция средств обучения ОБЖ

- наглядность
- мотивация познавательной деятельности
- организация познавательной деятельности
- контроль знаний

67.Задание

Выбрать правильный вариант
Методы и технологии обучения ОБЖ наиболее развивающие у учащихся опыт творческой деятельности

- проектное обучение

объяснительно-иллюстративный метод
репродуктивный метод
проблемное обучение

68.Задание

Выбрать два правильных варианта
В содержание теоретических знаний по ОБЖ входят
представления и понятия
понятия и причинно-следственные связи
факты и причинно-следственные связи
факты и понятия

69.Задание

Выбрать два правильных варианта
В содержание эмпирических знаний по ОБЖ входят
представления и понятия
понятия и причинно-следственные связи
факты и причинно-следственные связи
факты и понятия

ОВС

Военно-профессиональная ориентация

70. Задание

Выбрать правильный вариант
Организаторские и интеллектуальные способности, инициативность, самообладание, требовательность, самостоятельность, ясная и разборчивая речь - наиболее важные профессиональные качества для следующих воинских должностей:
командных
операторских
связи и наблюдения
водительских
специального назначения
технических
обеспечивающих

71.Задание

Выбрать правильный вариант
Острые слух и зрение, устойчивость внимания, оперативная память, выносливость и подвижность нервной системы - необходимые качества для следующих воинских должностей
командных
операторских
связи и наблюдения
водительских
специального назначения
технических
обеспечивающих

72.Задание

Выбрать правильный вариант
Распределение и устойчивость внимания, быстрые сенсомоторные реакции, двигательная память, моторная координация - качества наиболее важные для следующих воинских должностей
командных
операторских
связи и наблюдения
водительских
специального назначения
технических
обеспечивающих

73.Задание

Выбрать правильный вариант

Координация движений, ловкость, физическая сила и выносливость, сообразительность, смелость - качества наиболее важные для следующих воинских должностей

командных
операторских
связи и наблюдения
водительских
специального назначения
технических
обеспечивающих

74. Задание

Выбрать правильный вариант

Развитое наглядно-действенное и наглядно-образное мышление, общеобразовательная и техническая грамотность - необходимые качества для следующих воинских должностей

командных
операторских
связи и наблюдения
водительских
специального назначения
технических
обеспечивающих

75. Задание

Выбрать правильный вариант

Честность, самоконтроль, чуткость к людям, аналитические способности, экономические знания - качества наиболее важные для следующих воинских должностей

командных
операторских
связи и наблюдения
водительских
специального назначения
технических
обеспечивающих

76. Задание

Выбрать правильный вариант

В какой роли выступает международный комитет Красного Креста и Красного полумесяца?

нейтральным посредником;
защищает интересы одной из воюющих сторон;
напоминает воюющим об их обязанностях в соответствии с международным гуманитарным правом;
как представитель международного трибунала

Нормативная база

77. Задание

Ввести правильный вариант

Комплекс мероприятий по переводу на военное положение Вооруженных Сил, экономики государства и органов государственной власти является

мобилизацией
эвакуацией
милитаризацией
обороноспособностью

78. Задание

Ввести правильный вариант

Обязательная подготовка к военной службе предусматривает в первую очередь получение

знаний в области обороны
стрелковую подготовку
строевую подготовку
навыков работы с оружием

навыков работы с техникой

79.Задание

Ввести правильный вариант

Занятия военно-прикладными видами спорта относятся к

- факультативным занятиям
- обязательной подготовке
- добровольной подготовке
- специальной подготовке

80.Задание

Выбрать правильный вариант

Категория "Годен к военной службе" обозначается буквой

- А
- Б
- В
- Г
- Д

81.Задание

Выбрать правильный вариант

Категория "Ограниченно годен к военной службе" обозначается буквой

- А
- Б
- В
- Г
- Д

82.Задание

Выбрать правильный вариант

Гражданам, отнесенным при призыве к категории "Г" предоставляется отсрочка на

- 3 - 6 мес
- 6 - 12 мес
- 18 мес
- не предоставляется

83.Задание

Выбрать правильный вариант

Права, обязанности и ответственность военнослужащих, основы их правовой и социальной защиты определяет закон

- о безопасности
- о статусе военнослужащих
- о воинской обязанности и воинской службе
- Конституция РФ 2002 г

84.Задание

Выбрать правильный вариант

Воинский долг - это:

- обязанность каждого гражданина достигшего совершеннолетия служить в рядах ВС РФ;
- нравственно-правовая норма поведения военнослужащего;
- с честью и достоинством выполнять требования военной присяги, воинских уставов, приказов и приказаний командиров;
- обязанность преданно служить своей Родине.

85.Задание

Выбрать три правильных ответа

Что предусматривает воинская обязанность граждан в период мобилизации, военного положения и в военное время?

- призыв на военную службу;
- прохождение военной службы;
- военное обучение;

отсрочку от военной службы;
призыв на военные сборы и их прохождение.

86.Задание

Выбрать правильный вариант

Воинский коллектив — это:

воинское подразделение одного рода войск, обеспечивающее выполнение поставленного перед ним боевого задания;

группа военнослужащих, объединенных совместным воинским трудом и общими интересами в военном деле;

подразделение военнослужащих, имеющих общие цели и задачи в мирное или военное время.

87.Задание

Выбрать правильный вариант

Воинские ритуалы — это:

торжественные мероприятия, совершаемые в воинских подразделениях в праздничные дни;

торжественные мероприятия, совершаемые в повседневных условиях, во время праздничных торжеств и других случаях;

установленные воинскими уставами церемонии, совершаемые военнослужащими при несении гарнизонной и караульной служб.

88.Задание

Выбрать правильный вариант

Каким законодательным актом установлена система воинских званий для всех составов военнослужащих:

Законом Российской Федерации «О безопасности»;

Федеральным законом Российской Федерации «О воинской обязанности и военной службе».

Федеральным законом Российской Федерации «О статусе военнослужащих»;

89.Задание

Выбрать правильный вариант

В каком году вступил в силу Федеральный закон «Об альтернативной гражданской службе»?

с 1 января 2004 года;

с 1 января 2001 года;

с 1 января 2002 года;

с 1 января 2003 года;

90.Задание

Выбрать правильный вариант

Первоначальная постановка граждан на воинский учет осуществляется комиссией по постановке граждан на воинский учет ...

с 1 января по 31 марта в год достижения ими возраста 17 лет;

с 25 октября по 25 мая;

с 1 января по 1 июня в год достижения ими возраста 17 лет;

с 1 февраля по 1 июля в год достижения ими возраста 17 лет;

91.Задание

Выбрать правильный вариант

Оповещение граждан, подлежащих постановке на воинский учет, осуществляется...

на протяжении всего периода подготовки и проведения мероприятий, связанных с первоначальной постановкой на воинский учет;

с 1 января по 1 июня в год достижения ими возраста 17 лет;

с 1 февраля по 1 июля в год достижения ими возраста 17 лет;

с 1 января по 31 марта в год достижения ими возраста 17 лет;

Основы медицинских знаний

закрытые

92. Задание

Выбрать правильный вариант

Пострадавший в коматозном состоянии при необходимости транспортируется

лежа на спине с приподнятой головой

лежа на боку

полусидя

ни при каких условиях

93. Задание

Выбрать правильный вариант

При необычных ощущениях в грудной клетке следует

сделать несколько легких физических упражнений

принять валидол

выпить корвалол

лечь, расслабиться и вызвать врача

94. Задание

Выбрать правильный вариант

При возникновении у ребенка рвоты следует

промыть желудок и напоить молоком

рекомендовать прием смекты

дать ношпу

промыть желудок и дать активированный уголь

95. Задание

Выбрать правильный вариант

При болях в животе следует

срочно обратиться к врачу-хирургу

приложить грелку и принять ношпу

выпить стакан подогретого молока

промыть желудок

96. Задание

Выбрать два правильных варианта

Спиралевидные повязки накладываются на:

бедро;

грудную клетку

голову

предплечье

97. Задание

Выбрать правильный вариант

Первая помощь в Российской Федерации оказывается:

Только гражданам России;

Всем лицам, находящимся на ее территории

Только гражданам, имеющим медицинский полис

Только людям, за жизнь которых несете ответственность.

98. Задание

Выбрать правильный вариант

В комплекс мероприятий по оказанию первой помощи входит:

Определение признаков жизни у пострадавшего

Обработка раны

Применение обезболивающих препаратов
Транспортировка пострадавшего в лечебное учреждение

99.Задание

Выбрать правильный вариант

В комплекс мероприятий по оказанию первой помощи входит:

- Обработка раны
- Применение обезболивающих препаратов
- Транспортировка пострадавшего в лечебное учреждение
- Придание пострадавшему оптимального положения

100.Задание

Выбрать правильный вариант

В комплекс мероприятий по оказанию первой помощи входит:

- Обработка раны
- Применение обезболивающих препаратов
- Транспортировка пострадавшего в лечебное учреждение
- Оценка обстановки (с определением угрозы для собственной жизни, угрозы для пострадавших и окружающих)

на упорядочение

101.Задание

Последовательность сведений при вызове "скорой помощи":

- точное местонахождение происшествия; приметы и опознавательные знаки;
- тип и серьезность происшествия;
- ваш номер телефона;
- подробности об аварии, предположительный диагноз
- количество, пол, примерный возраст пострадавших;

102.Задание

Последовательность действий при травме с потерей сознания

- повернуть пострадавшего на живот;
- наложить повязки на раны;
- очистить ротовую полость;
- остановить кровотечение;
- убедиться в наличии пульса на сонной артерии;
- вызвать "скорую помощь"

103.Задание

Установить последовательность действий при внезапном повышении артериального давления

- усадить больного;
- дать таблетки, если они были ранее назначены врачом;
- вызвать врача;
- приложить тепло к ногам;
- наблюдать за состоянием больного до прибытия врача;

104.Задание

Установить последовательность действий при подозрении на инфекционное заболевание у ученика

- изолировать ребенка в медпункт;
- при высокой температуре дать жаропонижающие средства;
- сообщить родителям;
- вызвать "Скорую помощь";

организовать наблюдение медиков за контактными детьми;

105. Задание

Установить последовательность оказания первой помощи при профилактике травматического шока:

Произвести иммобилизацию конечностей при переломах, вывихах;

Применить простейшие приемы обезболивания (холод к месту травмы, ограничение перемещений пострадавшего, словесный контакт);

Осуществить перевязку ран, остановку кровотечения;

Дать жидкость (горячий чай), только если транспортировка задерживается и нет нарушения сознания, травмы живота;

Согреть пострадавшего.

106. Задание

Установить последовательность оказания первой помощи при черепно-мозговой травме:

При нарушении сознания очистить рот, обеспечить проходимость верхних дыхательных путей;

Импровизированный шейный воротник

Придать стабильное боковое положение на неповрежденной стороне тела;

Приложить холод к голове;

Расстегнуть одежду, убедить пострадавшего сдерживать кашель;

Контроль и замещение при необходимости жизненно важных функций организма

107. Задание

Установить последовательность оказания первой помощи при синдроме длительного сдавления:

Освободить от груза остальную сдавленную мышечную массу;

Начать тугое бинтование конечности от жгута вниз;

Наложить жгут на освобожденную часть конечности;

Бережно освободить верхнюю часть конечности для подведения жгута;

Произвести иммобилизация конечности;

Приложить холод на поврежденную конечность

108. Задание

Установить последовательность оказания первой помощи при болях за грудиной:

Дать таблетку нитроглицерина;

Обеспечить доступ свежего воздуха;

Придать удобное положение;

Расстегнуть стесняющую одежду;

Контроль сознания, дыхания, пульса;

Быть готовым к проведению реанимационных мероприятий

109. Задание

Установить последовательность общих принципов оказания первой помощи:

Осмотреть пострадавшего для выявления возможных повреждений и оказать при необходимости первую помощь (остановка кровотечения, иммобилизация, повязки);

Вызвать скорую медицинскую помощь;

Придать пострадавшему оптимальное транспортное положение;

Убедиться в отсутствии опасности для себя и пострадавшего;

Оценить состояние жизненно важных функций организма и при необходимости поддерживать их;

Наблюдать за состоянием до прибытия скорой помощи.

110. Задание {{ 40 }} ТЗ № 225

Введите название повязки



111. Задание {{ 41 }} ТЗ № 226

Прием применяется для



112. Задание {{ 42 }} ТЗ № 227

Назовите вид повреждения

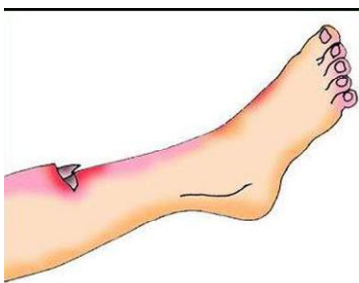

113. Задание {{ 43 }} ТЗ № 228

Назовите вид повреждения

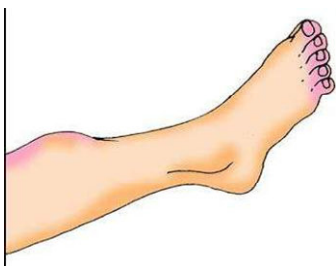

114. Задание {{ 44 }} ТЗ № 229

Назовите вид повязки



115. Задание {{ 45 }} ТЗ № 230
Назовите вид повязки



116. Задание {{ 46 }} ТЗ № 231
Назовите вид повязки



117. Задание {{ 47 }} ТЗ № 232
Назовите положение пострадавшего

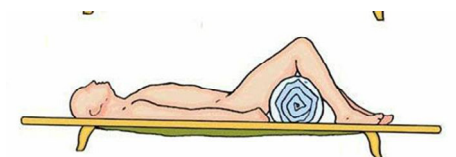

118. Задание {{ 48 }} ТЗ № 233
Введите название изображенного действия



119. Задание {{ 49 }} ТЗ № 234

На рисунке показана пальпация



120. Задание {{ 50 }} ТЗ № 235

Прием используется для

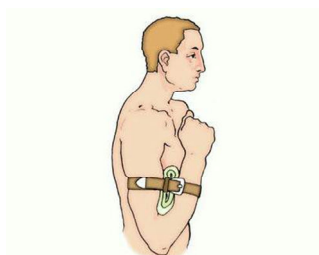

121. Задание {{ 51 }} ТЗ № 239

Назовите изображенный прием



122. Задание {{ 52 }} ТЗ № 236

Введите название изображенного приема



поведение в ЧС
природные ЧС

123.Задание

Выбрать правильный вариант

Сигнал международной кодовой таблицы "Нужен врач - серьезные телесные повреждения" изображается

- I
- X
- LL
- F
- LLL
- II

124.Задание

Выбрать правильный вариант

Сигнал международной кодовой таблицы "Неспособны двигаться" изображается

- I
- X
- LL
- F
- LLL
- II

125. Задание

Выбрать правильный вариант

Сигнал международной кодовой таблицы "Все в порядке" изображается

- I
- X
- LL
- F
- LLL
- II

126.Задание

Выбрать правильный вариант

Обстановка на определенной территории или акватории, сложившаяся в результате возникновения источника природной чрезвычайной ситуации, который может повлечь или повлек за собой человеческие жертвы, ущерб здоровью людей и (или) окружающей природной среде, значительные материальные потери и нарушение условий жизнедеятельности людей называется:

- экстремальной ситуацией
- чрезвычайной ситуацией
- геопатогенной зоной
- зоной отчуждения

127.Задание

Выбрать правильный вариант

Ветер разрушительной силы и значительной продолжительности, скорость которого превышает 32 м/с называется;

- шквалом
- смерчем
- ураганом
- штормом

128.Задание

Выбрать правильный вариант

Резкое кратковременное усиление ветра до 20-30 м/с и выше, сопровождающееся изменением его направления, связанное с конвективными процессами называется:

- шквалом
- смерчем
- ураганом
- штормом

129.Задание

Выбрать правильный вариант

Длительный очень сильный ветер со скоростью свыше 20 м/с, вызывающий сильные волнения на море и разрушения на суше называется:

- шквалом
- смерчем
- ураганом
- штормом

социальные

130.Задание

Выбрать правильный вариант

Комплекс действий, направленных на сохранение в тайне сведений о человеке, его образе жизни и действиях, имуществе и доходах, которые могут представлять интерес для преступников - это

- национальная безопасность
- информационная безопасность
- общественная безопасность
- психологическая безопасность
- экономическая безопасность

131. Задание

Выбрать правильный вариант

Действия, направленные на устрашение населения или оказание воздействия на принятие органами власти решений, выгодных участникам этих действий классифицируются как

- бандитизм
- терроризм
- шантаж
- рэкет

132.Задание

Выбрать правильный вариант

Вымогательство, запугивание, применяемое организованными преступными группировками, классифицируется как

- бандитизм
- терроризм
- шантаж
- рэкет

133. Задание

Выбрать правильный вариант

Экстремизм это...

приверженность к крайним взглядам и мерам (обычно в политике).
стремление к отделению, обособлению
идеология и направление политики, базовым принципом которых является тезис о ценности нации как высшей формы общественного единства
истребление отдельных групп населения по расовым, национальным или религиозным мотивам

134. Задание

Выбрать правильный вариант

Сепаратизм это...

приверженность к крайним взглядам и мерам (обычно в политике).
стремление к отделению, обособлению
идеология и направление политики, базовым принципом которых является тезис о ценности нации
истребление отдельных групп населения по расовым, национальным или религиозным мотивам

135. Задание

Выбрать правильный вариант

Национализм это...

политика, основанная на систематическом применении террора
приверженность к крайним взглядам и мерам
стремление к отделению, обособлению
идеология и направление политики, базовым принципом которых является тезис о ценности нации

136. Задание

Выбрать правильный вариант

Геноцид это...

приверженность к крайним взглядам и мерам
движение за отделение части государства и создание нового государственного образования
идеология и направление политики, базовым принципом которых является тезис о ценности нации
истребление отдельных групп населения по национальным или религиозным мотивам

техногенные ЧС

137.Задание

Выбрать правильный вариант

Следует немедленно включить телевизор, радиоприёмник и слушать сообщение местных органов власти и органов ГОЧС по сигналу:

"радиационная тревога"
"химическая тревога"
"внимание всем"
"эвакуация"

138. Задание

Выбрать правильный вариант

Комплекс мероприятий по организованному выводу людей и, при возможности материальных ценностей, в безопасную зону при возникновении или угрозе возникновения ЧС называется:

мобилизацией
эвакуацией
миграцией
передислокацией

139.Задание

Выбрать два правильных варианта

Событие, возникшее в процессе движения по дороге транспортного средства и с его участием, при котором погибли или ранены люди, повреждены транспортные средства, груз, сооружения называется

- дорожно-транспортным происшествием
- аварией
- катастрофой
- экстремальной ситуацией

140.Задание

Выбрать правильный вариант

К какому классу по степени потенциальной опасности для организма относится хлор?

- 1 класс – вещества чрезвычайно опасные
- 2 класс – вещества высокоопасные
- 3 класс – вещества умеренно опасные
- 4 класс – вещества мало опасные.

141.Задание

Выбрать правильный вариант

Какое понятие используется для определения биологического воздействия различных видов излучения на организм человека?

- поглощенная доза
- эквивалентная доза
- эксплуатационная доза
- биологическая доза

142.Задание

Выбрать правильный вариант

На каком этапе начинается исследование устойчивости объекта?

- при возникновении угрозы военных действий
- в ходе эксплуатации;
- на стадии проектирования
- по результатам воздействия на объект

143.Задание

Выбрать правильный вариант

Как называется документ, содержащий техническую, организационную и технологическую информацию с указанием опасности промышленного объекта?

- заклчением государственной экспертизы
- декларацией
- лицензией
- актом

144.Задание

Выбрать правильный вариант

Какие из ниже перечисленных высказываний о риске являются верными:

- всегда измеряется в % (процентах) или долях единицы
- измеряется в общем случае в единицах ущерба
- является количественной мерой ущерба
- определяется в общем случае как вероятность наступления неблагоприятного события